

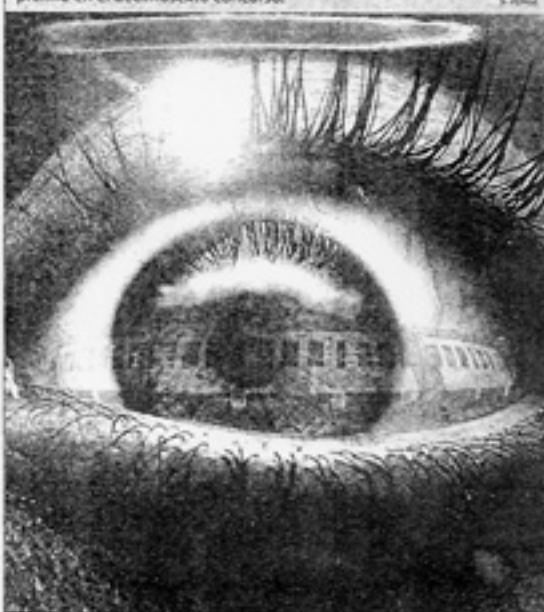

## FOTOGRAFÍAS CON UNA GRAN ORIGINALIDAD

En la exposición de fotografías "Caminos de Hierro" aparecen trabajos que destacan por su gran originalidad. En la imagen observamos a un ojo donde se refleja el paso del tren. Esta fotografía obtuvo el segundo premio en el décimosexto concurso.

S. JEREZ



## QUEDA INAUGURADA LA EXPOSICIÓN CAMINOS DE HIERRO

SERGIO JEREZ

El pasado sábado por la tarde en el Museo del Ferrocarril tuvo lugar la apertura de la exposición de fotografías "Caminos de Hierro". En la décimo octava edición han participado un total de 3.000 personas que proceden de 21 países diferentes que demuestran el nivel internacional alcanzado por el concurso. El acto de apertura estuvo presidido por Miguel Losilla, al frente de la Asociación Cultural de Amigos del Ferrocarril, Antonio García de la Fundación de los Ferrocarriles Españoles y los concejales Pedro Martínez y Clara Valverde.

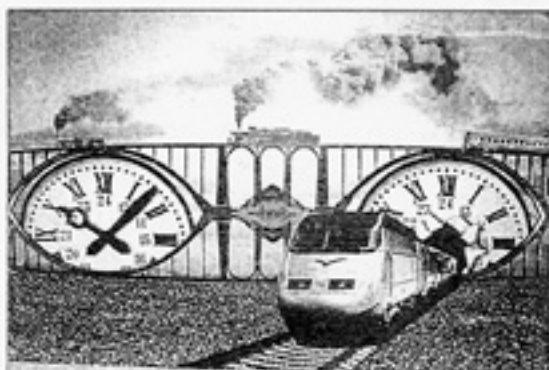

## EL FERROCARRIL A TRAVÉS DEL TIEMPO

En la imagen aparece la obra ganadora en el décimosexto concurso fotográfico "Caminos de Hierro". El autor de la obra plasma, de un modo metafórico, la evolución de las máquinas de tren desde el vapor hasta la alta velocidad.



## APOYO INCONDICIONAL DE LOS AMIGOS DEL FERROCARRIL

La Estación de Ferrocarril de Águilas acogió el acto de presentación de una exposición que despierta el interés de todas las personas que están interesadas en los trenes y en las fotografías.

A través de la fotografía se muestra la historia del ferrocarril en sus múltiples facetas, como en el caso de las vías, los viajeros, los empleados trabajando, las estaciones, los vagones y los diversos tipos de ferrocarriles existentes.

S. JEREZ

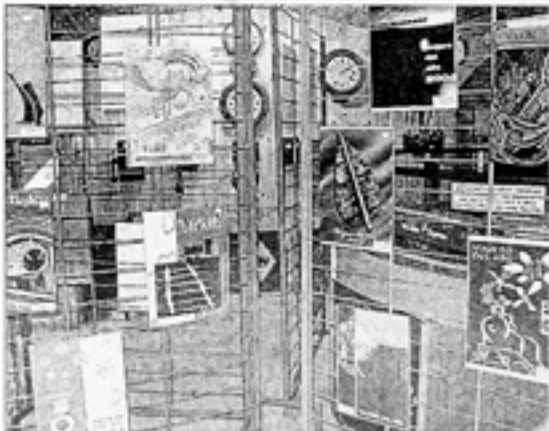

## CONCURSO DE CARTELES VIAJERO DEL AÑO

Además del concurso de fotografía, también está abierto el concurso de carteles "Viajero del Año 2004". La creatividad de estos carteles aparece reflejada en cada edición tras dieciocho años, los participantes siguen avivando su ingenio.

S. JEREZ



## ACTO OFICIAL

El acto de apertura de la exposición "Caminos de Hierro" contó con el respaldo de la concejal de Cultura, Clara Valverde, y del concejal de Festejos, Pedro María Martínez. Antonio García representó a la Fundación de los Ferrocarriles.